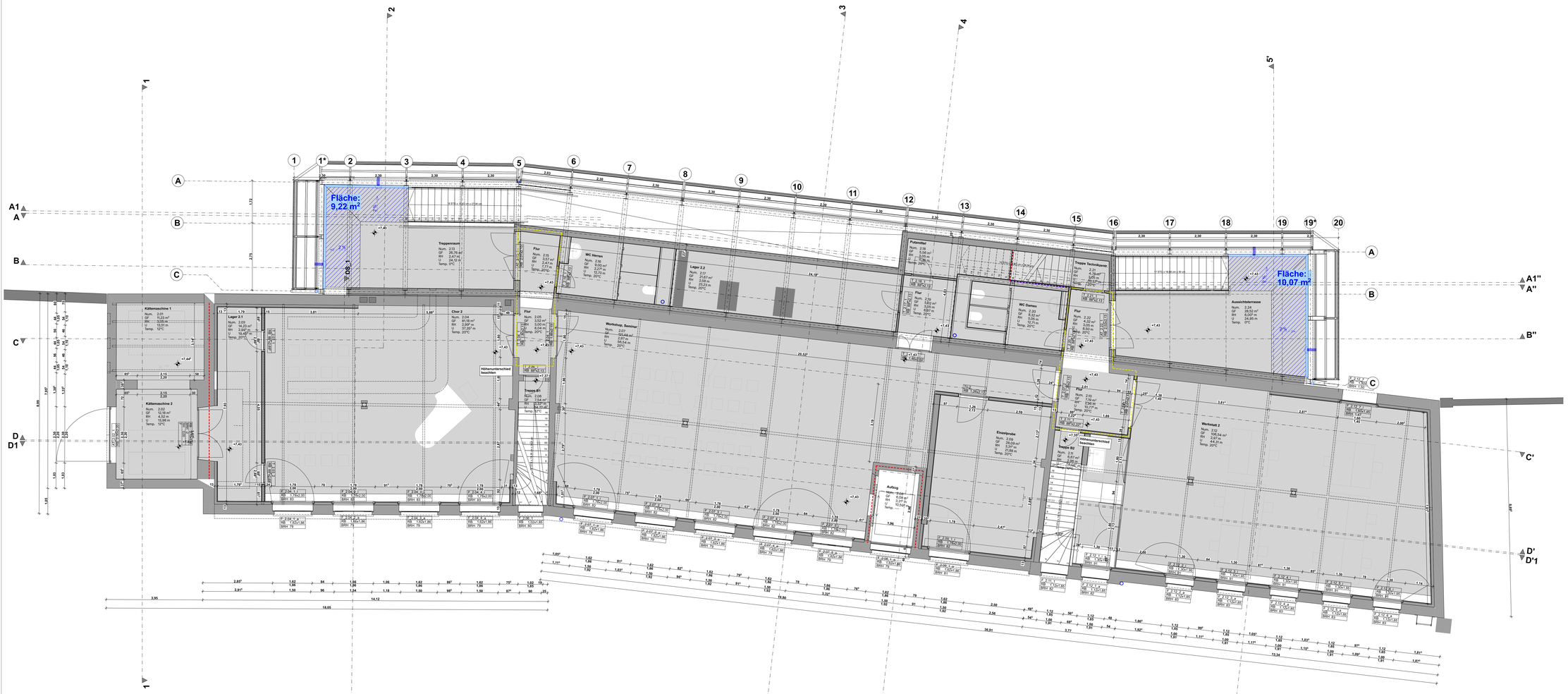

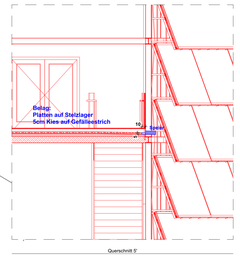

LEGENDE

Entwässerung

- im Gefälle
- Sualterlauf inkl. Entwässerungswanne
- Rinne
- 2 % Bodenbelag im Gefälle
- 2 % Dränschicht im Gefälle
- Attikaablauf
- Speier

Schnittschraffuren

Betonfertigteile	Erdreich
Beton	Kies
Stahlbeton	Estrich
WU-Beton	Gussasphalt
Kalksandstein-MW	
Vollziegel-MW	
Porenbeton / Mineraldämmplatte	
Holz	
Mineralwolle	Dränschicht
Trockenbau	Sperrschicht

Speier:
z. B. ACO Speier 0174.58.99 DN 100

Rinne (EG):
z. B. ACO Schlitzrinne Typ ino 660 SR

Rinne (1. OG, 2. OG u. DG):
z. B. ACO Profiline 2.0 100/50mm

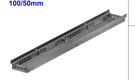

Attikaablauf:
z. B. LORO-X Serie 43 Modell mit Becken DN 70

- Bestand
- Abbruch
- Neubau
- Bewegungsfuge
- Bauwerksfuge
- Randfuge
- Gesamtplane Achsen
- DD = Deckendurchbruch
- DA = Deckenaussparung
- DS = Deckenschnitt
- FBS = Fußbodenschnitt
- FBA = Fußbodenaussparung
- KBZ = Kernbohrzone
- S = Sanitär
- L = Lüftung
- H = Heizung
- G = Gas
- E = Elektro
- Deckendurchbruch
- Wanddurchbruch
- Bodenschnitt
- Bodendurchbruch
- Kernbohrzone
- Kernbohrung (im Boden)
- Kernbohrung (in Decke)
- + OK Fertigbau
- ◇ + UK Fertigbau
- ▼ + OK Rohbau
- ▲ + UK Rohbau
- SD = Schalldämmend
- GA = Geräuscharmer
- WD = Wanddurchbruch
- WA = Wandaussparung
- WS = Wandschnitt senkrecht
- feuerbeständig - nichtbrennbare Stoffen
- feuerbeständig
- feuerhemmend

Fußboden

- B01 Epoxidharzbeschichtung
- B02 Gussasphaltestrich geschliffen
- B03 Bestandsfliesen
- B04 Bestandsziegel
- B05 Dielen
- B06 Fliesen (Nassraum)
- B07 Fliesen
- B08 Riffelblech
- B09 Riffelblech - Stelzlager
- B10 Kiesdach
- B11 Estrich
- B12 Ziegelboden
- B13 Gussasphalt - Gefälle

N

± 0,00 = 106,72 m ü. NHN im DHHN2016

VORABZUG

Index	Datum	Änderungen	Gezeichnet

Planungsgr.
A130 Ausführung, Entwässerung

Bezeichnung
A134 Entwässerung 2.OG

Auftraggeber:in
Stadt Finsterwalde
Schloßstraße 7/8, 03238 Finsterwalde
+49-3531-783-515, kjm8@finsterwalde.de

Planung
Habermann Architektur- und Ingenieurgesellschaft mbH
Großbeerenstraße 30, 10965 Berlin-Kreuzberg
+49-3531-7180-0, info@habermann-architektur.de

Bauvorhaben
24-18_AWKC – Oscar-Kjellberg-Straße 7, 03238 Finsterwalde, Gem. 132216,
Fl-Nr.: 29, 75, 613, 616, 617, 622, 623, 731, 732

Inhalt: Entwässerung 2.OG
Planumme: A134
Maßstab: 1:50
Papierformat: 1.486,0 x 841,0 mm
Datum: 29.04.2026
Planverfasser: M.Sc. C.Y, M.Sc. K.S., M.Sc. S.O

Plot: EWAbsaf, mirror=yes, layer=*, dg=2pw - EWAbsaf Base: EN 841(Absaf 2500x18_AWKC_2025-10-15.dwg Paperformat: 1.486,0 x 841,0 mm

24-18-AWKC_A134_Ausführung_Entwässerung_Entwässerung 2.OG_